

interpretariat.solidaire72@gmail.com

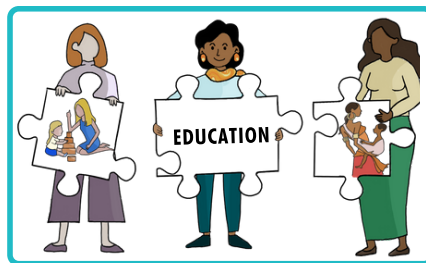

## *Plateforme solidaire interprétariat et médiation transculturels*

### QUI SOMMES-NOUS?

La plateforme solidaire d'interprétariat et de médiation est une équipe de traducteurs, d'interprètes ou médiateurs multiculturels (lesquels sont formés à la démarche transculturelle par le Centre Babel)

la plateforme est issue d'un partenariat entre les associations AFaLaC et Partage mis en place sur l'impulsion des Cités éducatives Le Mans (Sablons) et Allonnes (Chaoué)

### POURQUOI FAIRE APPEL A NOUS ?

Parce que chaque langue porte une vision du monde.

Parce que se comprendre

est la clé d'une société plurielle et inclusive.

Pour faciliter la compréhension mutuelle et accompagner les familles et les structures dans les entretiens, les démarches administratives, les rencontres avec l'école etc.

### COMMENT FAIRE APPEL A NOUS ?

Vous pouvez nous solliciter en renseignant le formulaire ci-joint ou en le téléchargeant grâce au QRCode et en le renvoyant en pj à : **interpretariat.solidaire72@gmail.com**

Nous sommes également joignables à cette adresse pour répondre à vos questions.

Les interventions sont prises en charge par la Cité Educative dans le cadre d'une expérimentation.

### QUELS SONT LES DELAIS?

Idéalement, prévoyez un délai de 2 semaines entre l'envoi de votre demande et l'intervention de l'interprète

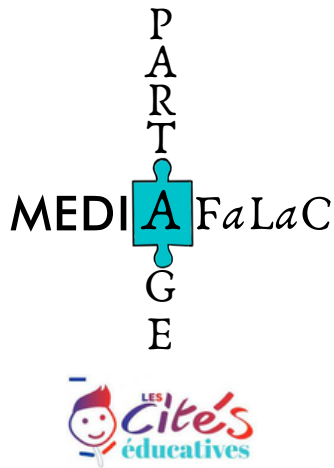

# Demande d'intervention de la plateforme solidaire de médiation interprétariat

Nom de la structure demandeuse	
Nom et qualité de la personne référente	
Adresse e-mail	
Numéro de téléphone	
Langue(s) de la famille (langue la plus pratiquée en premier)	
Intervention sollicitée pour la famille (Nom prénom)	
Ecole ou collège des enfants et classe	
Cadre de l'intervention	
Accord de la famille	
Qui participera à cette rencontre	
Objectifs de la rencontre	
Pourquoi le médiateur/ le traducteur est-il indispensable ?	
Date et horaire souhaités (proposés plusieurs choix)	



**Vous souhaitez ajouter quelque chose :**